

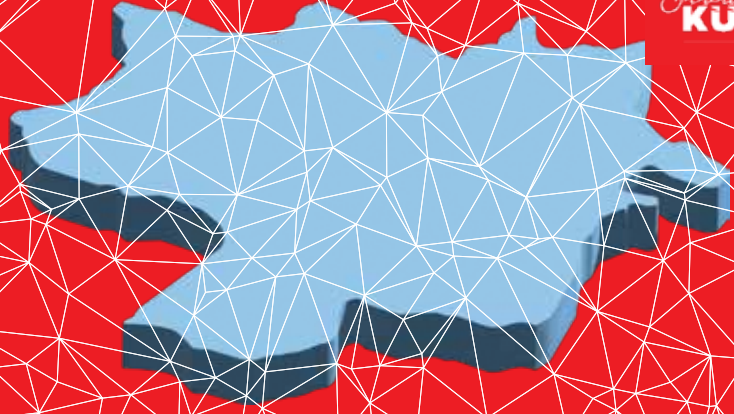

# MERKEZ - KANGAL DİVRİĞİ



## 1.GÜN MERKEZ GEZİ ROTASI

## 2. GÜN İLÇELER GEZİ ROTASI

SİVAS SANAYİ MEKTEBİ MÜZESİ



ZANAATKÂRLAR ÇARŞISI



SİVAS ARKEOLOJİ MÜZESİ



SİVAS TARİHİ KENT MEYDANI



TARİHİ TAŞHAN



MEYDAN CAMİİ  
(ŞEMS-İ SİVASI)



BEHRAMPAŞA HANI



GÖKMEDRESE



HAMİDİYE MİLLET BAHÇESİ



KANGAL BALIKLI KAPLICA



DİVRİĞİ KALESİ



DİVRİĞİ HÜMA HATUN SOKAĞI



DİVRİĞİ ULU CAMİİ VE DARÜŞŞİFASI



DİVRİĞİ CAM SEYİR TERASI



- a) KALE CAMİİ
- b) BURUCİYE MEDRESESİ
- c) ŞİFAİYE MEDRESESİ
- d) ÇİFTE MİNARE
- e) KONGRE VE ATATÜRK MÜZESİ
- f) SİVAS ŞEHİR MÜZESİ

